



EL SAUCERAL



# El Sauceral

*Una finca rústica sostenible situada en los montes de Toledo*

Alcanza una altitud sobre el nivel del mar que oscila entre los 1.300 y los 800 m.

Esta elevada altitud media, unida a su orientación sur, hace que tenga un clima moderado muy adecuado para su explotación.

Por todo esto, la finca ha sido incluida en la **Red Natura 2000** bajo la figura de protección ambiental de la Zona de Especial Conservación de Montes de Toledo.

La situación natural privilegiada que tiene El Sauceral, acompañada de un conjunto de infraestructuras y edificios muy completo y perfectamente enmarcado en el estilo arquitectónico de la zona, abre un abanico muy extenso actividades al aire libre.

La finca tiene una superficie de algo más de 5.300 ha completamente cercadas. Casi 1.900 ha son de labor incluyendo olivar, viña y cereal secano, la superficie forestal es de monte mediterráneo autóctono con especies arbóreas como la encina, el quejigo, el rebollo, el castaño o el fresno.

El aprovechamiento cinegético es una de las líneas de negocio más importantes del Sauceral.



## *El Sauceral*

*El Sauceral is a very special estate located in a privilege natural area in the Toledo's Mountain range. It is very close to the city of Toledo, 40 Km and also close to Madrid 120 Km.*

*The altitude is between 800 m up to 1.300 m. This high elevation and its southern orientation give this estate a very special climate.*

*The climate, soil and location added to its large number of water resources brings to this outstanding estate the possibility of hosting an enormous biodiversity. This privilege habitat is very well preserved and is under several Conservation figures included on the Red Natura 2000.*

*This natural habitat is also accompanied with a large set of buildings perfectly embedded in the traditional style of construction. This set offers a great possibility to host groups of people for high standard accommodation and activities.*

*The state is next to 5.300 ha, completed fenced. Next to 1.900 ha are agriculture land, including vineyards, olive trees, and different crops and the rest is Mediterranean forest called Mancha.*

*This kind of state is perfect to sustain a hunting activity and it is one of the main uses of El Sauceral. There are several hunting species living in El Sauceral.*

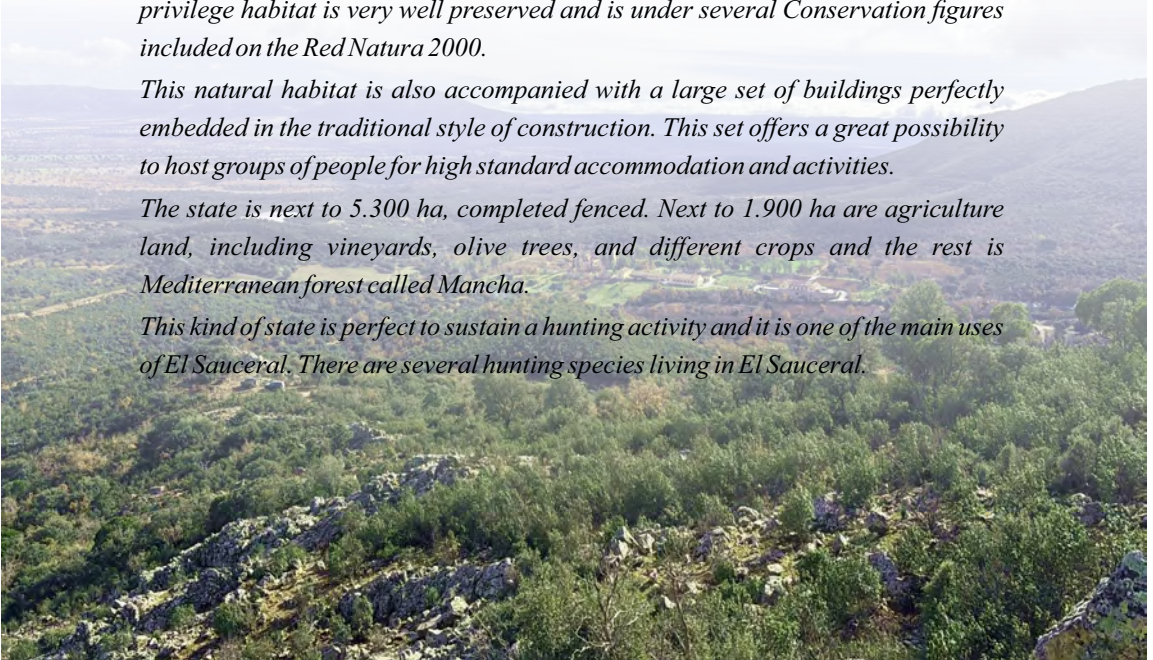



## *Hunting*

*This kind of estate is perfect to sustain a hunting activity and it is one of the main uses of El Sauceral. There are several hunting species living in El Sauceral: Wild Boar, Red deer, Roe deer, Mouflon, Fallow deer and Spanish ibex as big game and Red partridge, Rabbit, Hare and Mallard duck as small game.*

*Monteria drives, spot and stalk hunting, red partridge drives, duck shots, and bow hunting.*

## Caza

Este tipo de finca, es perfecto para la actividad cinegética, uno de los principales aprovechamientos de El Sauceral. Tenemos casi todas las especies de caza mayor: jabalí, venado, corzo, gamo, muflón, cabra montés. Y también organizamos cacerías de perdiz roja en ojeo y tiradas de patos.

Monterías, recechos, perdiz en ojeo, tiradas de patos, caza con arco, y cetrería.



CAZA  
HUNTING

## Vino

Actualmente tenemos 22 ha de viña en regadío y espaldera con diferentes variedades de uva como Syrah, Cabernet Sauvignon, Pinot Noir, Petit Verdot y Tempranillo. La cosecha de uva se elabora en la bodega del Sauceral produciendo varias calidades de vino que se comercializan bajo nuestra marca El Sauceral y tres vinos tintos diferentes: Puerto del Milagro (Syrah), La Peralosa (C. Sauvignon and Syrah) y Acebrón (Coupage).

## Aceite

También tenemos más de 40 ha dedicadas al cultivo del olivo. De ellas 25 ha son de olivar súper intensivo de regadío variedad arbequina y el resto de olivar tradicional de variedad Cornicabra.

Comercializamos nuestro aceite todos los años bajo la misma marca El Sauceral.



**VINO Y ACEITE**  
*WINERY, WINEYARD & OIL PRODUCTION*



## *Winery, wineryard*

*There are more than 22 ha of vineyard of different varieties Syrah, Cabernet Sauvignon, Pinot noir, Petit Verdot and Tempranillo. Wine is also elaborated in the winery at the state under the brand El Sauceral, and we make three different red wines: Puerto del Milagro (Syrah), La Peralosa (C. Sauvignon and Syrah) y Acebrón (Coupage).*

## *Oil production*

*Our Olive trees produce an outstanding olive oil. We have 25 ha of super intensive crop of olive trees (Arbequina variety) and another 15 ha of traditional olive tree (Cornicabra variety) yard. We can offer then two different varieties of Extra Virgen olive oil elaborated with El Sauceral olives, Arbequina Extra Virgen and a traditional Cornicabra Extra Virgen oil.*

## Alojamiento de lujo y eventos

Un paisaje natural único y un conjunto de edificaciones perfectamente integradas al paisaje aportan a la finca la posibilidad de ofrecer un resort de lujo con multitud de actividades a realizar. Nuestras construcciones incluyen: Cortijo de lujo, casa de huéspedes, bodega, establos, spa, jardines, pistas de fútbol, tenis y padel, gimnasio y piscina.

### ACTIVIDADES:

**Rutas de Naturaleza con avistamiento de especies protegidas (Buitres, águilas, lince, cigüeña negra)**

**Caza (Monterías, recechos, ojeos de perdiz, tiradas de patos, caza con arco)**

**Rutas a caballo.**

**Catas de vino y visitas a la bodega**

**Eventos para empresas**



**ALOJAMIENTO DE LUJO Y EVENTOS**  
*HIGH STANDARD ACCOMMODATION AND EVENTS*

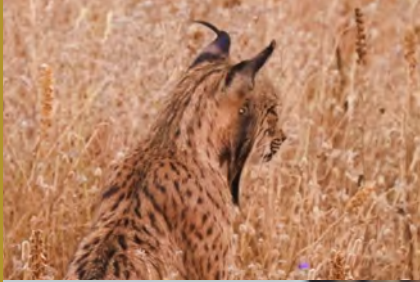

## *High standard accomodation and events*

*This natural habitat is also accompanied with a large set of buildings perfectly embedded in the traditional style of construction. These buildings include a large luxury country house and resort, winery, facilities for horses, spa, gardens, football, tennis and paddle courts, gym and swimming pool. This set offers a great possibility to host groups of people for high standard accomodation and activities.*

### **ACTIVITIES:**

***Bird and nature watching trips (Vultures, eagles, lynx, black stork, wild game)***

***Hunting (Big game and red partridge drives, spot and stalk, Bow hunting)***

***Horse riding***

***Wine testing and winery visits***

***Company events***

# El Sauceral

*Un paisaje productivo, equilibrado  
y con elevada biodiversidad*

*Deleítate con el auténtico sabor  
de la Mancha*

